KUNZLE SA
AVENUE DU THÉÂTRE
CASE POSTALE / 1870 MONHEY 1

KUNZLE.CH
MEMBRE USPI
MEMBRE FIDUCIAIRE SUISSE

KÜNZLE
FIDUCIAIRE/GÉRANCE

Référence : 06641
Situation : TORGON
Rte de la Jorette 51
Nombre de pièces : 3.5
Surface : 71 m2
Disponibilité : de suite

Loyer : CHF 1'000.--
Charges : CHF 220.--
Künzle SA 024 473 73 00

TORGON - APPARTEMENT

Idéal pour les amoureux de la nature et de la montagne, appartement de 3.5 pièces avec une superbe vue. Il peut-être loué avec les meubles ou sans les meubles, il est composé d'un séjour avec balcon, d'une petite cuisine et de deux chambres et pour finir une salle de bains. Possibilité de louer en sus deux places de parc intérieures.

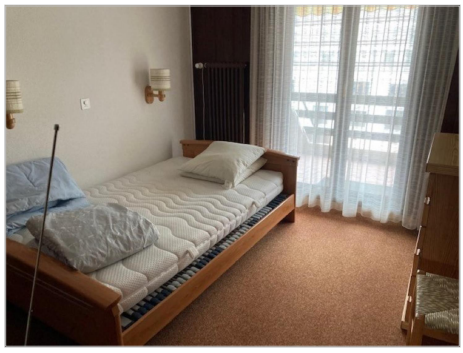

CE DOSSIER NE CONSTITUE PAS UN DOCUMENT CONTRACTUEL. LES RENSEIGNEMENTS QU'IL RENFERME SONT COMMUNIQUES SANS ENGAGEMENT ET SOUS RESERVE DE MODIFICATION OU DE VENTE ENTRETEMPS.